



CATÁLOGO EXTRACTOS



REDSA[®]

Fábrica de Remedios Herbolarios



¿QUIÉNES SOMOS?

En REDSA fabricamos extractos naturales con los más altos estándares de calidad. Somos una fábrica de remedios herbolarios, con 50 años de experiencia.

Diariamente, nos esforzamos para entregar a nuestros clientes productos que satisfagan sus necesidades y superen sus expectativas.

Nos regimos por la NORMA Oficial Mexicana NOM 248-SSA1-2011: Buenas prácticas de fabricación para establecimientos dedicados a la fabricación de remedios herbolarios.

Contamos con un sistema de gestión de calidad certificado por la NORMA ISO 9001:2015, con alcance en nuestros procesos de extracción.

Manejamos con diferentes líneas de productos naturales como son Extractos naturales hidroalcohólicos, acuosos, secos, oleosoglicólicos y tinturas.

Distribuimos plantas nacionales e importadas, materias primas, aceites esenciales y productos herbolarios.

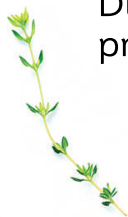



CATÁLOGO DE EXTRACTOS

En este catálogo te presentamos los beneficios proporcionados de algunas plantas con la que se hacen nuestros Extractos.

Nuestros extractos cumplen las especificaciones de parametros microbiológicos de la Farmacopea Herbolaria de los Estados Unidos Mexicanos (FHEUM) 3° edición.

- Extractos Secos
- Extractos Hidroalcohólicos
- Extractos Acuosos
- Tinturas



* También manejamos extractos secos de pulpa de frutas y verduras.

Para más información contacta a tu asesora.





EXTRACTOS HIDROALCOHÓLICOS (FLUIDOS)

Los extractos hidroalcohólicos son líquidos, obtenidos de la extracción de una planta o parte de ella, utilizando como solvente alcohol y agua.

Presentan sedimento, color y aroma característicos de la planta de la cual se obtienen.

PRESENTACIONES 1 lt. 5 lt. 20 lt.

EXTRACTOS SECOS

En REDSA fabricamos extractos secos que se obtienen del secado de nuestros extractos fluidos, soportados en un excipiente. El secado lo hacemos por aspersión (Spray dry) o por lecho estático, a temperaturas controladas para evitar la degradación de los activos de las plantas.

Estos extractos se pueden hacer a distintas concentraciones. Manejamos dos tipos de extractos secos, los solubles e insolubles en agua.

PRESENTACIONES 5 kg. 10 kg. 25 kg.

EXTRACTOS ACUOSOS

Los extractos acuosos son líquidos, obtenido de la extracción de una planta o parte de ella, utilizando como solvente agua. Son muy empleados en la industria cosmética.

PRESENTACIONES 20 lt.





ABEDUL

Betula pendula Roth. Syn. *Betula pubescens* E.

Se le atribuyen propiedades diuréticas por presentar flavonoides los cuales son empleados en afecciones urinarias como cistitis, contribuye a nivel urinario ayudando a filtrar toxinas.



ABROJO ROJO

Jatropha dioica Sesé ex Cerv.

Se le atribuyen diversos usos medicinales, el más común para ayudar al tratamiento de diarrea, además de ser útil para curar heridas, úlceras estomacales.



AJO JAPONES

Allium sphaerocephalon L.

Es útil en casos de resfrío, sinusitis y expulsión de flemas. Disminuye el dolor articular y la presión arterial, purifica, desintoxica y refresca la circulación.



AJO NEGRO

Allium sativum L.

El ajo negro está asociada a coadyuvar en el tratamiento y prevención del cáncer, ayuda a combatir la inflamación y tiene efectos anticoagulantes.

ALCACHOFA

Cynara scolymus L.



Es utilizado tradicionalmente para tratar enfermedades del hígado. Coadyuva en tratamientos de obesidad y sobrepeso.

ALFALFA

Medicago sativa L.



Posee diversas propiedades destacando como antiinflamatoria, lo que ayuda para tratar afecciones urinarias. Contribuye a mejorar la digestión, ayuda a combatir la pesadez estomacal.

ALTHEA (MALVABISCO)

Althaea officinalis / sp



Es utilizado tradicionalmente como alivio para la irritación de las membranas mucosas, incluido el uso como gárgaras para la boca (úlceras) y la garganta (úlceras gástricas).

ANGÉLICA COMPUESTA

MEZCLA DE PLANTAS



Mezcla de plantas utilizada como auxiliar en tratamientos relacionados a los cambios hormonales propios de la mujer, como regular el ciclo menstrual, reduce algunos síntomas de la menopausia.





ANGÉLICA (RAÍZ)

Angelica archangelica L.

Ayuda a reducir dolores, la fatiga, y como agente digestivo.



ARÁNDANO COMPUESTO

MEZCLA DE PLANTAS

contribuye en tratamientos para tratar afecciones de riñón y vías urinarias.



ÁRNICA NACIONAL

Heterotheca inuloides Cass.

En la medicina tradicional se ha utilizado en reumatismo, para tratar contusiones, actuando como antiinflamatorio y analgésico (muscular).



AVENA (HOJUELAS)

Avena sativa L.

Se utiliza tradicionalmente para contribuir la cicatrización interna y externa. Actúa como antiinflamatorio y antiséptico.



AZAHAR

Citrus sinensis(L.) Osbeck



Es utilizado para ayudar a mitigar el dolor de cabeza, ayura en tratamientos digestivos moderados, reduciendo el espasmo estomacal y nauseas.

BOLDO (HOJAS)

Peumus boldus Molina.



Contribuye en tratamientos de enfermedades hepáticas, posee efectos desintoxicantes, además de ayudar en el control de sobrepeso y obesidad.

BOLDO COMPUESTO MEZCLA DE PLANTAS



Mezcla de plantas elaborada para ayudar a desintoxicar el hígado, entre sus propiedades terapéuticas reportadas pose efecto colagogo (Facilita la expulsión de bilis retenida).

BUGAMBILIA

Bougainvillea glabra Choisy / Bougainvillea butriana Holttum



Se ha utilizado en medicina tradicional mexicana para calmar la tos, contribuye a eliminar el dolor de garganta y coadyuvar en diferentes problemas estomacales.





CALABAZA

Cucurbita pepo L.

Las semillas de calabaza destacan por su poder para expulsar los parásitos intestinales. Es considerado como uno de los antiparasitarios naturales más seguros y efectivos.



CALABAZA COMPUESTA

MEZCLA DE PLANTAS

Auxiliar en afecciones relacionadas con hiperplasia prostática benigna.



CARDO MARIANO

Silybum marianum (L.) Gaertn.

Es utilizado tradicionalmente para ayudar a desintoxicar el hígado, hepatoproteger al organismo y el uso en antioxidantes.



CONSUELDA

Symphytum officinalis L.

Posee diversas propiedades tradicionales como son cicatrizante, analgésica y antiinflamatoria



CUACHALALATE (CORTEZA)



Juliania adstringens (Schltdl.) syn. *Amphipterygium adstringens*)

Es utilizada como cicatrizante natural, ayuda en afecciones estomacales, además para tratar úlceras, gastritis y ciertas lesiones cutáneas.

CUACHALALATE COMPUESTO MEZCLA DE PLANTAS



Mezcla de plantas empleada para contribuir en padecimientos gastrointestinales, como son gastritis, úlceras gástricas, dolor e inflamación estomacal.

CUASIA



Quassia amara L. .

Tónico estomacal, digestivo y aperitivo. Aumenta la secreción de jugo gástrico y favorece el funcionamiento de la vesícula biliar (acción colagoga).

CUATECOMATE



Crescentia cujete L.

Es útil para tratar enfermedades respiratorias como es la bronquitis, asma, tos, gripa y tuberculosis, además actúa como antiinflamatorio, auxiliar en golpes y dolores musculares coadyuvante en problemas digestivos.





DISCOREA

Dioscorea composita Hemsley



Es utilizado en diferentes tratamientos contribuye a mejorar la unión de estradiol a los receptores de estrógenos e inducir la transcripción en células sensibles al estrógeno.

DIEN TE DE LEÓN

Taraxacum officinale Weber.



Su principal capacidad es limpiar el organismo de agentes tóxicos. Tiene efectos diuréticos y desintoxicantes.

ECHINACEA (RAÍZ)

Echinacea purpurea (L.) Moench



Ayudar a fortalecer el sistema inmunológico, activando la formación de leucocitos así reforzando la capacidad de resistencia al organismo ante las infecciones.

ENEBRO (BAYAS)

Juniperus communis L.



El enebro actuaría en sentido favorable sobre el apetito y la digestión, por lo que ha venido siendo utilizado en caso de indigestiones.

EPAZOTE COMPUESTO

MEZCLA DE PLANTAS



Se usa como tratamiento contra la diarrea, disentería roja y aquella que presenta moco. Es ampliamente utilizada como antihelmíntica y amebicida por poseer un sabor muy amargo.

EPAZOTE ZORRILLO

Teloxys graveolens (Will.) Weber.



El epazote zorrillo es ampliamente utilizado como antihelmíntica y amebicida, en medicina tradicional es recomendado para la diarrea, además de ser útil para diversos trastornos digestivos: como desparasitante.

ESPINO BLANCO

Crataegus oxyacantha L.



En la medicina tradicional se ha utilizado para tratar afecciones como la hipertensión arterial, insuficiencia cardíaca congestiva y arritmia cardíaca.

ESTILOS DE MAÍZ

Zea mays L.



Es una planta medicinal utilizada popularmente para tratar problemas del sistema renal y urinario, debido a sus propiedades diuréticas y antiinflamatorias.





EUCALIPTO

Eucalyptus globulus Labill

El eucalipto, tradicionalmente se usa en caso de gripe, sinusitis, faringitis, laringitis, bronquitis y como apoyo en el tratamiento del asma, además, contribuye a combatir alergias como la fiebre del heno y la rinitis alérgica.

EUCALIPTO COMPUESTO

MEZCLA DE PLANTAS



Es utilizado en diferentes medicamentos para tratar afecciones respiratorias, actúan como expectorante, descongestionante nasal.

FENOGRECO

Trigonella foenum-graecum L.



Estimula el apetito, elimina el mal aliento, facilita la correcta absorción de los alimentos, Auxiliar en trastornos digestivos como gastritis ayuda a proteger el hígado.

FUCUS

Fucus vesiculosus L. / Fucus sp.



Es utilizado para ayudar a tratar enfermedades como el bocio, obesidad, estreñimiento, etc. Útil para el tratamiento de la obesidad.

GINKGO

Hibiscus sabdarifa L.



Se ha usado tradicionalmente para mejorar la circulación y aumentar la oxigenación del cerebro, facilitando la concentración.

GORDOLOBO

Gnaphalium oxyphyllum DC.



Posee propiedades naturales que contribuyen a disminuir la inflamación de garganta y tratar las posibles infecciones que se presenten en amigdalitis, faringitis, bronquitis y procesos gripales.

GOTU-KOLA

Centella asiatica (L.) Urban



Es útil para contrarestar la Insuficiencia crónica venosa. Es un remedio para combatir afecciones respiratorias.

GOMA MIRRA

Commiphora molmol Engler

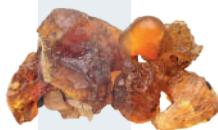

Entre sus propiedades más comunes en la medicina tradicional es considerada como antiinflamatoria, antiséptico, astringente y cicatrizante.





GUANÁBANA

Annona muricata L.



Ayuda a combatir afecciones microbianas, contribuye a desintoxicar el hígado.

HIERBABUENA

Mentha sp (Mentha spicata L.)/Mentha citrata Herb.



Se le atribuye tradicionalmente propiedades antiespasmódicas y carminativas sobre el sistema digestivo, antisépticas y antiinflamatorias sobre el sistema respiratorio.

HIERBA DE SAN JUAN

Hypericum perforatum L.



Recomendado tradicionalmente por su efecto antidepresivo, tratando los principales síntomas de la depresión.

HIERBA DEL SAPO

Eryngium serratum Cav



Es empleada para la preparación de remedios diuréticos, estimulantes del apetito, laxantes o antiinflamatorios.

HIERBA MATE

Ilex paraguariensis



Por su alto contenido de xantinas la convierten en un estimulante del sistema nervioso central y con ello promueven la actividad mental, además de aumentar los niveles de energía.

HIERBAS SUECAS

MEZCLA DE PLANTAS



Se emplea como antiséptico, además su uso tópico ayuda a tratar cortaduras, y heridas de la piel. También tiene propiedades antiinflamatorias.

JAMAICA

Hibiscus sabdarifa L.



La flor de Jamaica se recomienda en medicina tradicional por actuar como diurético natural con ello contribuye a reducir la presión arterial alta.

JENGIBRE

Zingiber officinale Roscoe.



Ayuda a mejorar trastornos gastrointestinales, que incluyen dispepsia, falta de apetito, flatulencia, cólicos, vómitos, diarrea y espasmos.





LIQUEN COMPUESTO

MEZCLA DE PLANTAS



Mezcla de plantas elaborada para contribuir en afecciones de origen respiratorio, posee un efecto antiinflamatorio, antiséptico natural y broncodilatador.

LÚPULO

Humulus lupulus L.



Se utiliza tradicionalmente como sedante (calma y ayuda a regularizar la actividad nerviosa) y somnífero.

MANZANILLA

Matricaria recutita L.



Se usa tradicionalmente por sus propiedades antiinflamatoria, analgésica, antioxidante.

MORINGA

Matricaria recutita L.

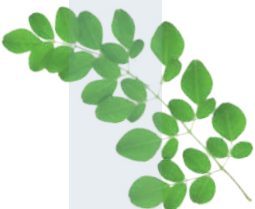

Se conoce por su actividad antiinflamatoria, analgésica, carminativo, antioxidante.

MUICLE

Foeniculum vulgare Mill



Es empleada tradicionalmente para la preparación de diversos remedios y favorecer como diuretico y desintoxicante por la orina, ayuda a combatir el malestar general y dolores con espasmos.

NEEM

Azadiractha indica A. Juss



Es utilizado como auxiliar en la disminución de los niveles de colesterol, triglicéridos y azúcar en la sangre.

NONNI

Morinda citrifolia L.



Posee propiedades que coadyuvan a elevar al sistema inmunitario. Es utilizado para la elaboración de jabones, cremas, tónicos que ayudan a suavizar la piel y contribuye mejorando la elasticidad de la piel.

NOPAL

Opuntia ficus-indica (L.) Mill



Ayuda para tratar quemaduras, edemas, ayuda a mejorar afecciones estomacales tales como úlcera de estómago, agruras, coadyuvante para reducir la inflamación.





OROZUZ



Glycyrrhiza glabra L.

Ayuda a mejorar la salud del corazón además de mejorar la circulación y proteger el estómago, ayuda a disminuir el colesterol.

ORÉGANO



Origanum vulgare L.

Una de las propiedades medicinales del orégano más destacables es su efecto digestivo, el cual es especialmente útil en el caso de padecer algunas afecciones como los espasmos intestinales.

ORTIGA



Urtica urens L.

Es una planta digestiva, usada tradicionalmente en casos de digestiones lentas, además de ayudar en casos de diarrea, colitis y disentería.

PALO DE BRASIL



Haematoxylon brasiletto Karst.

Ayuda a reducir padecimientos cardiovasculares, normalizando el ritmo cardiaco acelerado. Contribuye a la reducción de los niveles de presión arterial y los síntomas derivados del mismo padecimiento como son mareo y/o vómito.

PASIFLORA



Passiflora vitifolia Kunth

Es utilizado para tratar problemas de ansiedad, además que contribuye a relajar el sistema nervioso y con ello inducir el sueño.

PEREJIL



Petroselinum crispum (Mill).

Tiene propiedades antioxidantes, así como la capacidad para la disminución de riesgo en enfermedades cardiovasculares.

PROPÓLEO



Propóleo

El propóleo ha sido útil en tratamientos que coadyuvan al tratamiento del herpes labial y para el alivio del dolor e inflamación bucal.

PROPÓLEO COMPUESTO

MEZCLA DE PLANTAS



Mezcla de plantas que contribuyen a fortalecer el sistema inmunológico, así mismo también es utilizada como antiviral y anti inflamatorio.





PULMONARIA

Pseudovernia sp/ sinónimo Lobaria pulmonaria L.

Principalmente utilizada en tratamiento de infecciones del tracto respiratorio, como bronquitis, faringitis, tos persistente, etc.



PHYTOLACCA COMPUESTA MEZCLA DE PLANTAS

Decrece el consumo de alimentos, modula el metabolismo de los lípidos, decreciendo su absorción. Puede inhibir la actividad de la lipasa pancreática.

REISHI

Ganoderma lucidum



Ayudan a relajar no solo el sistema nervioso, sino también los músculos, ya que optimiza el estado de ánimo, reduce el cansancio y permite dormir mejor.

ROMERO

Rosmarinus officinalis L.



Por su actividad colagoga y colerético ayuda como protector hepático así como su efecto diurético. Utilizado en afecciones como artritis reumatoide y en problemas circulatorios.

SABAL



Sabal serrulata Roem. Y Schult. *Serenoa repens* Bartram.

Auxiliar en tratamientos para tratar los síntomas urinarios y las medidas de flujo para hombres con glándulas agrandadas de la próstata (hiperplasia prostática benigna).

SALVIA



Buddleia marrubiaefolia Benth/ *Buddleia perfoliata*

La salvia es conocida por sus efectos antiinflamatorios, y se utiliza comúnmente para combatir síntomas relacionados a desórdenes gastrointestinales como diarrea, dolor e inflamación.

SAUCO



Sambucus mexicana C. Presl. ex DC

Tradicionalmente se utiliza para hacer frente a alergias respiratorias, rinitis y fiebre del heno, es un apoyo valido contra el asma.

STEVIA



Stevia rebaudiana (Bertoni) Bertoni

La Stevia posee glucósidos como el esteviósido lo que la hace uno de los edulcorantes naturales mayor conocido.





TÉ LIMÓN

Cymbopogon citratus (DC.) Stapf



Contribuye a las funciones del sistema digestivo, en especial en casos de dolor de estómago y flatulencias, siendo también usada para otros desórdenes como vómito, mala digestión, diarrea.

TÉ VERDE

Camellia sinensis (L.) Kuntze.



Coadyuvante en el tratamiento del sobrepeso y arteriosclerosis, hiperlipidemias. Ayuda en tratamientos de diarrea, bronquitis y asma.

TEPEZCOHUI TE

Minosa tenuiflora (Willd.)



Cicatrizante natural que ayuda a proteger la piel irritada causadas por quemaduras leves, mientras estimula el proceso de regeneración de la piel.

THUJA

Thuja occidentalis L.



Su actividad antiséptica es eficaz sobre todo en las infecciones bacterianas que afectan a las mucosas, sobre todo las de los oídos, la nariz y el sistema urinario.

TEJOCOTE

Crataegus mexicana Moc. & Sessé ex DC.



Se le considera un diurético natural que ayuda a reducir la retención de líquidos y a su vez a la presión arterial. Es empleado en enfermedades respiratorias como la tos, pulmonía, bronquitis, resfrío y dolor del pulmón.

TOMILLO

Thymus vulgaris L.



Se utiliza en el tratamiento sintomático de trastornos digestivos, tratamiento sintomático de la tos, en uso tópico se utiliza en las obstrucciones nasales y catarros.

TORONJIL

Agastache mexicana (Kunth) Lint & Epling



Coadyuvante en tratamientos que para relajar al sistema nervioso central, evita los efectos en la piel del estrés psicológico causantes del enrojecimiento de la piel.

SCHIZANDRA

Schisandra chinensis (Turcz.) Baill.



Se ha recomendado para tratar problemas en hígado, pulmones, corazón y riñones. Ayuda a desintoxicar el cuerpo debido al alcohol o tabaco.





TRONADORA COMPUESTA

MEZCLA DE PLANTAS



Es utilizada principalmente por su actividad hipoglucemiante, ayuda a disminuir los niveles de glucosa, tienen una mayor respuesta por vía oral.

UÑA DE GATO (CORTEZA)

Uncaria tomentosa (Willd. ex Schult.) DC



Por sus propiedades terapéuticas la uña de gato fortalece y ayuda los sistemas intestinal e inmunológico.

UVA SEMILLA

Vitis vinífera L.



Es utilizado como remedio natural que contribuyen en tratamientos de varices, hemorroides, flebitis, edemas y trastornos funcionales de la fragilidad capilar.

UVA URSI

Arctostaphylos pungens H.B.K, Arctostaphylos uva-ursi (L.) Spreng



Ayuda a disminuir los procesos de diarrea, contribuye como diurético natural y antiinflamatorio.

VALERIANA COMPUESTA



MEZCLA DE PLANTAS

En la medicina tradicional se recomienda para trastornos del sueño entre sus propiedades se destaca como relajante del sistema nervioso, ayuda a detener la hiperactividad mental.

VALERIANA NACIONAL



Valeriana edulis Nutt.

Es utilizado en el tratamiento de estados neurotóxicos, especialmente en casos de ansiedad y trastornos del sueño.

VALERIANA IMPORTADA



Valeriana officinalis L.

Coadyuva como relajante muscular, tiene propiedades antiespasmódica, hipotensora, analgésica.

WEREQUE



Ibervillea sonorae (S. Watson) Greene

Ayuda a reducir los niveles de glucosa, ha sido utilizado como analgésico natural ligero y efectivo que ayuda a disminuir dolores ocasionados por artritis.





YUMEL

Malmea depresa (Baillon) R.E.Fries Syn: Guatteria gaumeri Greenm



Actúa como coadyuvante en casos de colesterol elevado, posee propiedades para ayudar a deshacer cálculos renales y para facilitar su expulsión.

ZÁBILA

Aloe vera L.



Es un antiséptico natural, que puede ser utilizado en heridas abiertas y quemaduras. Contiene vitaminas y aminoácidos que contribuyen a la cicatrización de heridas.

ZAPOTE BLANCO

Casimiroa edulis La Llave et Lex

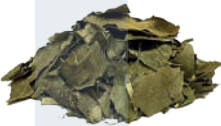

Se usa como coadyuvante en padecimientos de hipertensión arterial ,para la úlcera infectada, como cicatrizante, ayuda a conciliar el sueño y en tratamiento para afecciones inflamatorias.

TAMBIÉN MANEJAMOS LOS SIGUIENTES EXTRACTOS:

Arándano Fruto	Doradilla	Phytolaca
Aceitilla	Encino	Prodigiosa
Agracejo	Epilobio	Quina Roja
Ajenjo	Escaramujo	Rusco Raíz
Albahacar	Espinosilla	Rhus Tox
Anacahuite	Garra de Diablo	Sanguinaria
Anís Verde	Genciana	Sen
Axocopaque	Gobernadora	Simonillo
Bardana	Guaco	Taray
Belladona Hojas	Guaraná	Té Negro
Bolsa de Pastor	Hamamelis	Té Rojo
Borraja	(Corteza)	Trébol Rojo
Cancerina	Hamamelis (Hojas)	Tila Estrella Flor
Canela	Hiedra	Té Negro
Cardo Mariano	Malva	Té Rojo
Cáscara Sagrada	Manita	Trébol Rojo
Castaño (Corteza)	Marrubio	Tila Estrella Flor
Castaño (Fruto)	Matarique	Tlachichinole
Castaño Comp.	Melissa	Tronadora
Cenizo de Monterrey	Menta Comp.	Tumbavaquero
Chancarro	Menta Verde	Vara de Oro
Chaparro Amargo	Milenrama	Zarparrilla Gris
Cohosh Negro	Muérdago	
(Cemicífuga)	Nogal	
Copalchi	Nuez Vómica	
Crameria	Olivo Hojas	
Cúrcuma	Palo de Arco	





Contamos con los siguientes servicios:

	A partir de:
Maquila Extractos fluidos:	40 Lt.
De una planta	
De una mezcla de plantas	
Maquila de Extractos secos:	
Soluble al agua	5 Kg.
Insoluble al agua	5 Kg.
Maquila de extractos:	
Acuosos	20 Lt.
Oleosos	5 Kg.
Tinturas	20 Lt.
Glicólicos	40Lt.

Nuestras maquilas las elaboramos, a partir de los insumos del cliente o REDSA puede proporcionarlos, apegándonos a las especificaciones y necesidades de nuestros clientes.

Solicita más información con tu asesora.





Contáctanos

- 55 7932 1292 / analistaventas@redsa.com.mx
- 55 3149 7529 / contacto@redsa.com.mx
- 55 6116 0750 / direccion@redsa.com.mx
- 55 8045 0356 / marac@redsa.com.mx
- 55 3933 5233 / tereventas@redsa.com.mx
- 55 2686 3748 / virir@redsa.com.mx

Visítanos

Coronas No. 20, Col. Simón Bolívar,
Venustiano Carranza, C.P. 15410,
Ciudad de México.



REDSA[®]

Fábrica de Remedios Herbolarios